

ΚΑΤΟΨΗ ΙΣΟΓΕΙΟΥ

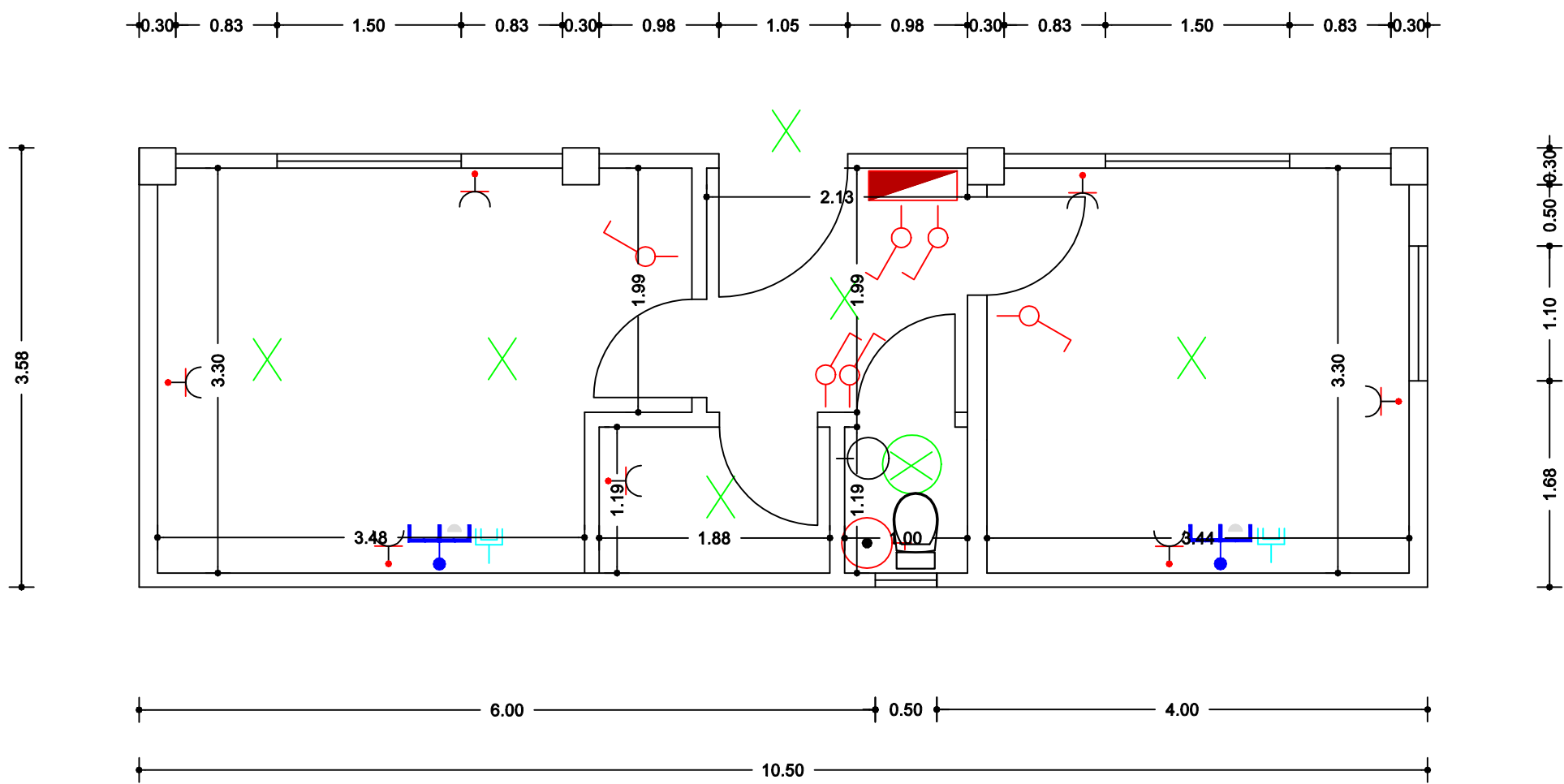

ΚΑΤΟΨΗ ΙΣΟΓΕΙΟΥ

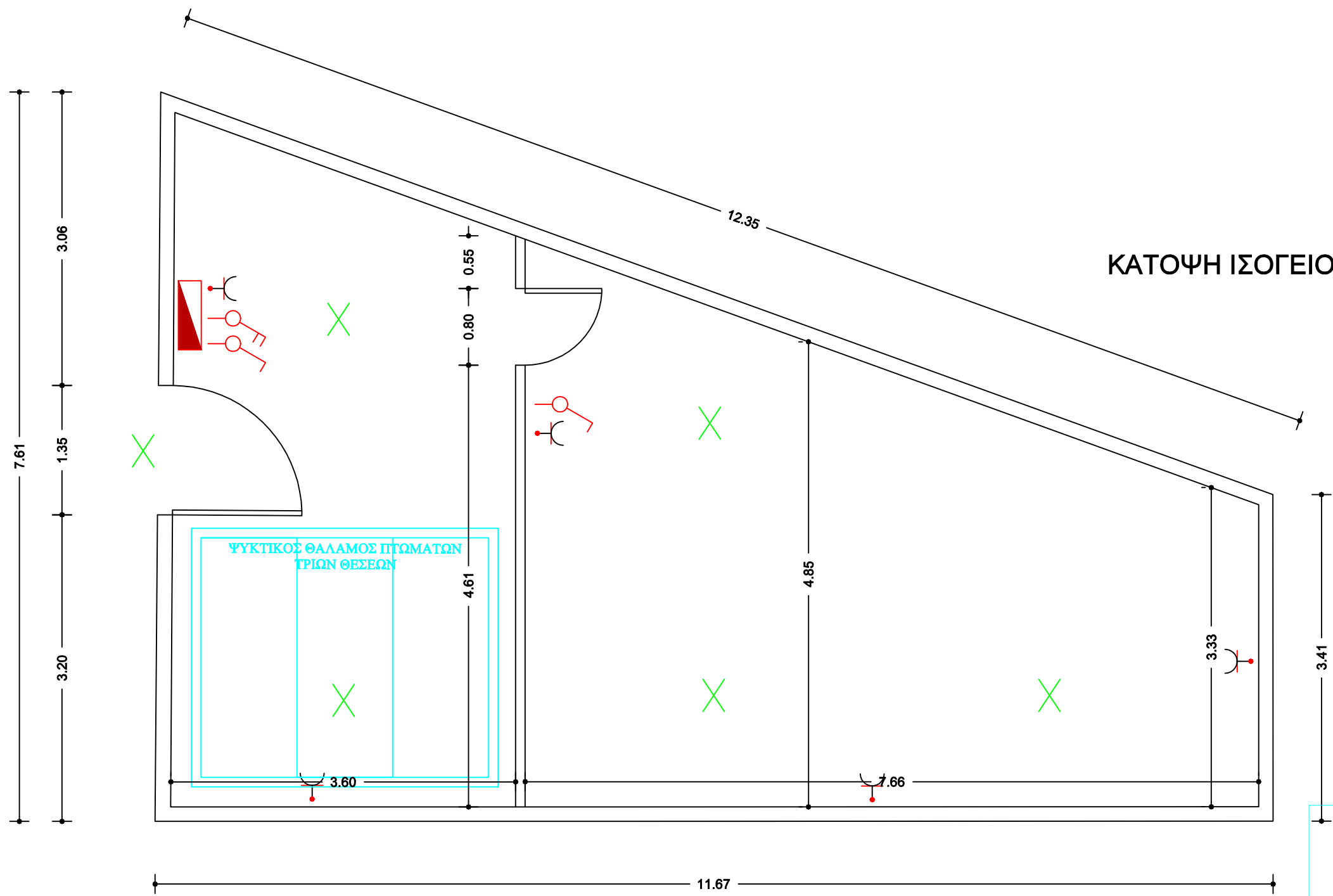

ΚΑΤΟΨΗ ΙΣΟΓΕΙΟΥ

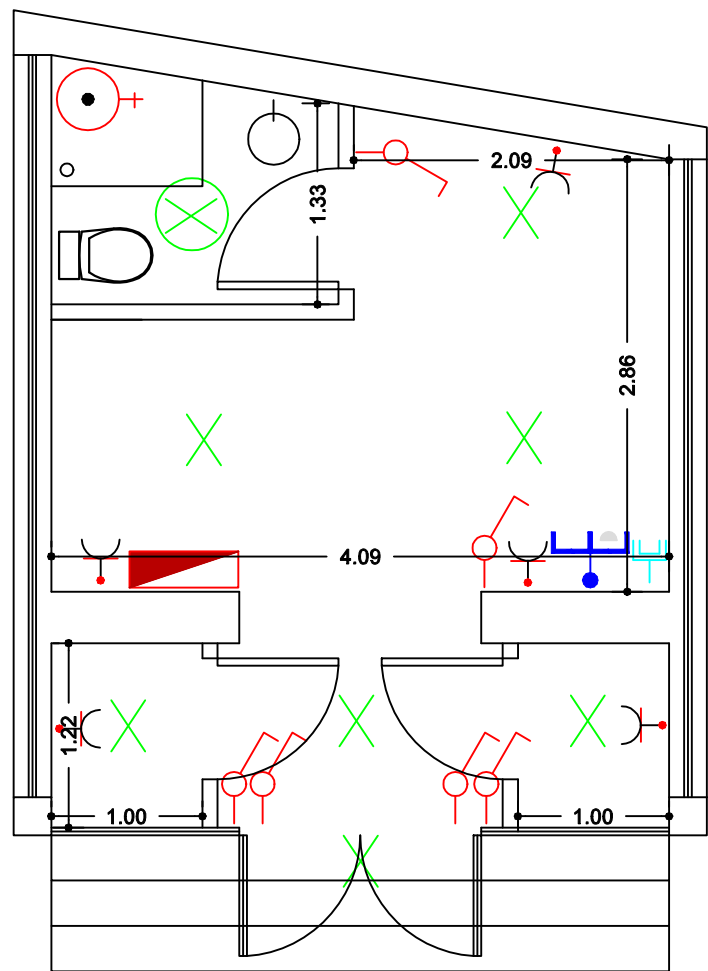

ΥΠΟΜΝΗΜΑ ΣΥΜΒΟΛΩΝ

- ΔΙΑΚΟΠΤΗΣ ΑΠΛΟΣ / ΣΤΕΓΑΝΟΣ
- ΔΙΑΚΟΠΤΗΣ ΔΙΠΟΛΙΚΟΣ
- ΒΟΗΘΗΤΙΚΗ ΠΗΓΗ ΗΛΙΑΚΟΥ ΘΕΡΜΟΣΙΦΩΝΑ
- ΗΛΕΚΤΡΙΚΟΣ ΠΙΝΑΚΑΣ ΤΡΟΦΟΔΟΤΟΥΜΕΝΟΣ ΑΠΟ ΤΗ ΔΕΗ
- ΡΕΥΜΑΤΟΔΟΤΗΣ ΤΥΠΟΥ SCHUKO
- ΦΩΤΙΣΤΙΚΟ ΣΗΜΕΙΟ
- ΦΩΤΙΣΤΙΚΟ ΣΗΜΕΙΟ ΣΤΕΓΑΝΟ
- ΤΕΡΜΑΤΙΚΟΣ ΚΕΡΑΙΟΔΟΤΗΣ 2 ΛΗΨΕΩΝ (ΡΑΔΙΟΦΩΝΙΑ-ΤΗΛΕΟΡΑΣΗ)
- ΔΙΠΛΗ ΛΗΨΗ ΦΩΝΗΣ - ΔΕΔΟΜΕΝΩΝ, ΤΥΠΟΥ RJ45, cat.6e



ΔΗΜΟΣ ΛΑΜΙΕΩΝ
ΔΙΕΥΘΥΝΣΗ ΥΠΟΔΟΜΩΝ &
ΤΕΧΝΙΚΩΝ ΕΡΓΩΝ

ΕΡΓΟ:
ΑΝΑΚΑΙΝΙΣΗ ΚΤΙΡΙΩΝ ΔΗΜΟΤΙΚΟΥ ΚΟΙΜΗΤΗΡΙΟΥ

ΘΕΣΗ ΕΡΓΟΥ: ΟΔΟΣ ΑΝΑΠΑΥΣΕΩΣ - ΛΑΜΙΑ

ΘΕΜΑ ΣΧΕΔΙΟΥ: ΗΛΕΚΤΡΟΛΟΓΙΚΟ
ΣΧΕΔΙΟ ΚΤΙΡΙΩΝ

ΑΡΙΘΜΟΣ ΣΧΕΔΙΟΥ

ΗΛ.1

ΚΛΙΜΑΚΑ 1:50

ΑΥΓΟΥΣΤΟΣ 2021

ΣΥΝΤΑΞΗ	ΘΕΩΡΗΣΗ	Η ΔΙΕΥΘΥΝΤΗΣ ΥΠΟΔΟΜΩΝ & ΤΕΧΝΙΚΩΝ ΕΡΓΩΝ
ΣΥΝΤΑΞΗ - ΣΧΕΔΙΑΣΗ	ΑΝ. ΠΡΟΪΣΤΑΜΕΝΟΣ ΤΜΗΜΑΤΟΣ	
Λαμία, / 08 / 2021	Λαμία, / 08 / 2021	Λαμία, / 08 / 2021
ΚΩΝΣΤΑΝΤΙΝΟΣ ΧΑΪΜΑΝΗΣ ΜΗΧΑΝΟΛΟΓΟΣ ΜΗΧΑΝΙΚΟΣ Τ.Ε.	ΘΕΟΔΩΡΟΣ ΦΟΥΝΤΑΣ ΜΗΧΑΝΟΛΟΓΟΣ ΜΗΧΑΝΙΚΟΣ	ΑΦΡΟΔΙΤΗ ΠΟΛΙΤΟΠΟΥΛΟΥ ΑΡΧΙΤΕΚΤΩΝ ΜΗΧΑΝΙΚΟΣ